lontariato il cui presidente è l'avv. Giuseppe Vena, coadiuvato da circa settanta soci, proporrà oggi un evento artistico culturale, una mostra collettiva di pittura e scultura, denominato "l'arte fra la gente", in Villa Marchianò nel centro storico di San Demetrio Corone alle ore 17,30. L'obiettivo dell'evento trae la sua motivazione dalla presenza di una serie di artisti del tutto diversi tra loro, sia come sensibilità artistica che come tecniche di lavoro, ma che hanno in comune il desiderio di esprimere con intensità il loro mondo interiore e contemporaneamente di suscitare emozioni e riflessioni nei fruitori delle loro opere. L'evento darà la possibilità di far esprimere la propria arte a ben cinquantaquattro artisti provenienti da parti differenti del territorio, sia della regione Calabria che da altre regioni. Svolgerà pure una funzio-

Tv tematica sul territorio per rilanciare l'immagine

BISIGNANO Il Comune vuole rifarsi il look con un documentario. Balza all'occhio, tra le ultime delibere di Giunta, quella inerente ai reportage che l'amministrazione comunale vuole effettuare sul territorio con una tv tematica.

La maggioranza così ha aderito alla proposta della società editrice di "Piccola Grande Italia TV", che ha proposto una panoramica sul territorio bisignanese, attraverso la realizzazione di interviste e riprese televisive al fine di «far conoscere tutte le potenzialità del territorio comunale, la storia, gli obiettivi futuri, i servizi offerti ed i maggiori eventi organizzati dall'Ente». Costo dell'operazione mediatica? Circa 3600 euro Iva inclusa, in un pagamento

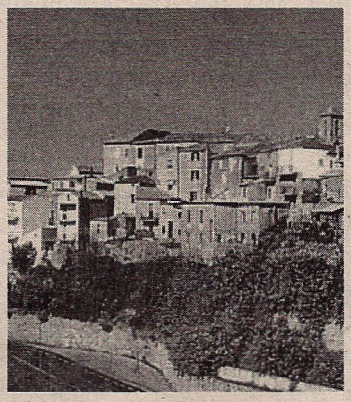

che sarà elargito in due rate, la prima stimata su una base di 1200 euro è stata già inserita nel capitolo dell'esercizio finanziario 2015, mentre i restanti 2400 euro circa sono stati inclusi nel prossimo bilancio 2016. Servirà tutto questo a rilanciare l'immagine del territorio cratense?

Massimo Maneggio

La "Don M

Un gi

ACRI Ogni anno
timana di setten
Pieve Emanuele
dell'associazion
gna Grecia", si
immenso giardi
che profuma di
colori, sapori
dalla volontà d
e sostenuta da
co di fervidi att
residenti nell'
nese e pavese,
un evento che
sedicesima edi
stazione si sv
del municipio e
Pieve Emanuel
nerdì 25 sono
tori didattici p
filatura della se
glio grecanico,
ramiche, antic
progetto scuol